



**Castilla-La Mancha**



Red de Control y Vigilancia de la Calidad  
del Aire de Castilla-La Mancha

Dirección General de Economía Circular

---

# **INFORMACIÓN SOBRE CALIDAD DEL AIRE PARTE MENSUAL**

---

ESTACIÓN DE CAMPO DE FÚTBOL  
(PUERTOLLANO)

**agosto de 2021**

---

## DATOS SOBRE CONTAMINANTES ATMOSFÉRICOS

### Datos estadísticos

VARIABLE	CO	H <sub>2</sub> S	NH <sub>3</sub>	SO <sub>2</sub>	NO	NO <sub>2</sub>	NO <sub>x</sub>	O <sub>3</sub>	PM <sub>10</sub>	Ben	Eben	o-Xil	mp-Xil	Tol
Datos capturados (%)	99,2%	99,1%	99,2%	99,1%	90,6%	90,6%	90,6%	98,9%	99,7%	99,2%	99,2%	99,2%	99,2%	99,2%
Media	0,12	5,2	7,0	7,6	2,7	7,2	10,2	64,5	45,5	0,4	0,3	0,3	0,4	1,1
Mínimo	0,05	4,1	0,3	3,0	2,0	2,0	2,3	4,0	10,0	0,2	0,2	0,2	0,2	0,2
Máximo	0,41	8,1	210,3	145,0	15,0	52,0	66,3	176,0	173,0	14,0	1,7	1,2	4,0	12,9
Mediana	0,11	5,1	5,1	5,0	2,0	3,0	6,5	64,0	38,0	0,2	0,2	0,2	0,2	0,3
Máximo diario	0,17	5,7	29,2	17,6	4,3	18,4	24,4	97,1	99,0	1,9	0,4	0,4	0,9	3,3
Máximo octohorario móvil	0,25	6,5	60,6	41,4	8,8	37,4	48,1	139,0	128,0	4,6	0,8	0,7	2,1	8,2
Máxima móvil diaria	0,18	5,8	29,2	19,2	4,8	23,1	29,7	101,6	107,8	2,1	0,5	0,4	1,1	4,0
Percentil 95	0,20	6,2	18,7	16,0	4,0	26,4	31,0	104,3	102,0	1,7	0,5	0,5	1,1	5,7
Percentil 99	0,25	7,2	25,7	48,5	8,3	41,8	53,1	133,7	140,8	3,8	1,0	0,8	2,1	11,4
Valores horarios >200	NA	NA	NA	NA	NA	NA	NA	NA	9	NA	NA	NA	NA	NA
Valores horarios >201	NA	NA	NA	NA	NA	0	NA	NA	NA	NA	NA	NA	NA	NA
Media móvil octohoraria >100	NA	NA	NA	NA	NA	NA	NA	6	NA	NA	NA	NA	NA	NA

Valores expresados en  $\mu\text{g}/\text{m}^3$ , excepto el CO en  $\text{mg}/\text{m}^3$ , procedentes de datos horarios Estadísticos calculados en hora solar (UTC)

### Gráfica de evolución mensual del orto-Xileno y mp-Xileno

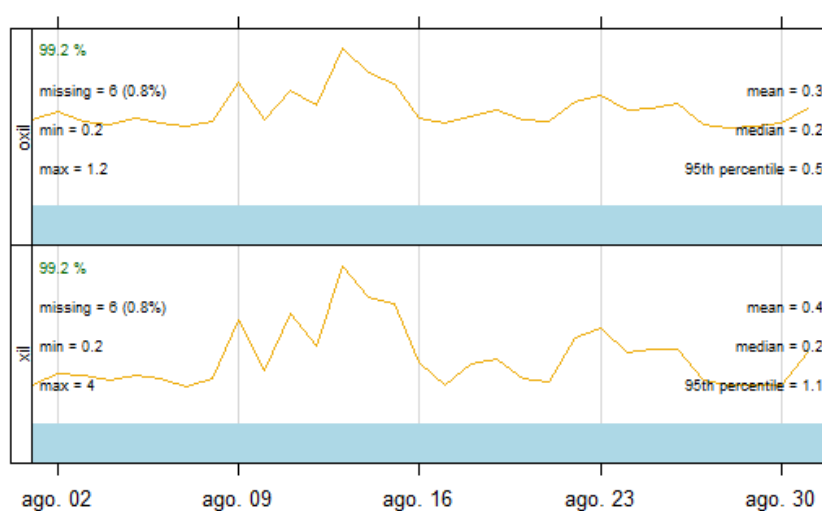

Estación de Campo de Fútbol - Evolución mensual Agosto 2021

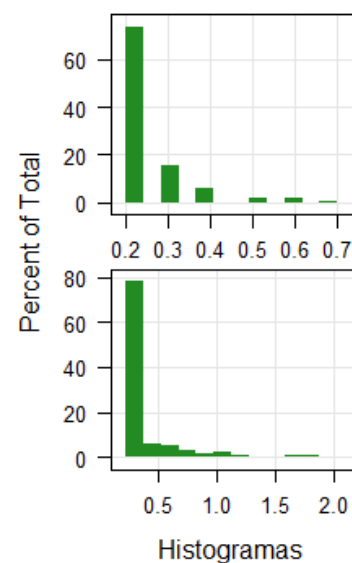

Histogramas



### Gráfica de evolución mensual del NO<sub>x</sub>, NO<sub>2</sub> y NO.

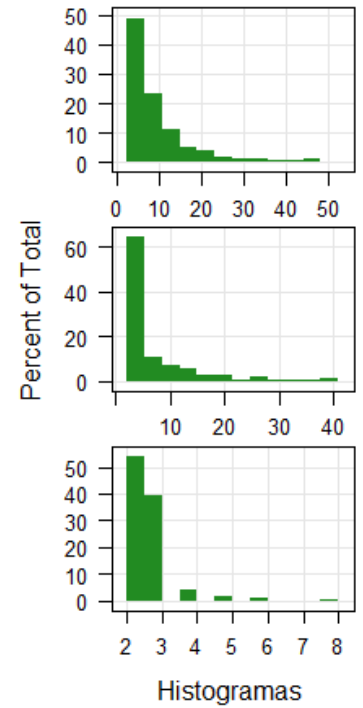
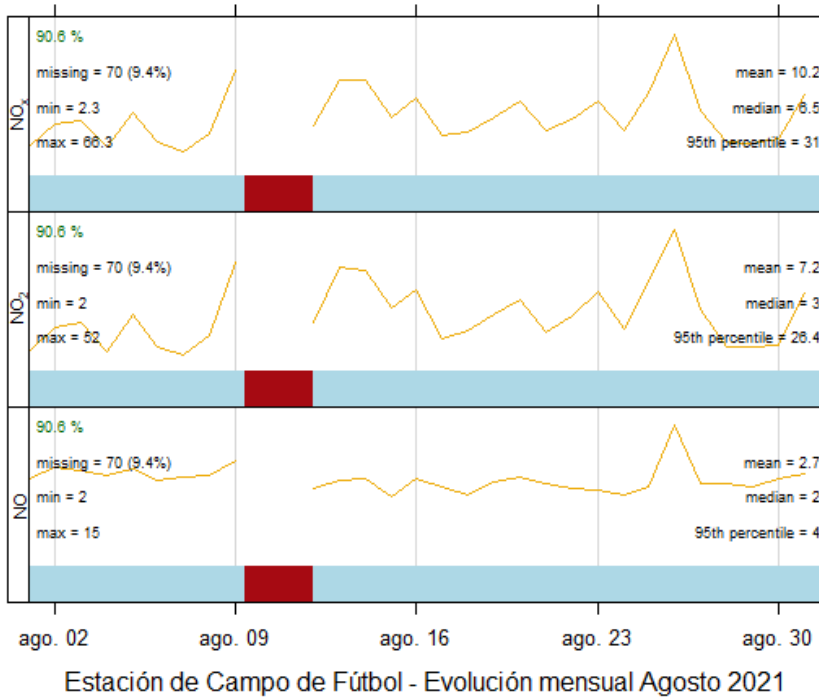

### Gráfica de evolución mensual del O<sub>3</sub>, SO<sub>2</sub> Y H<sub>2</sub>S

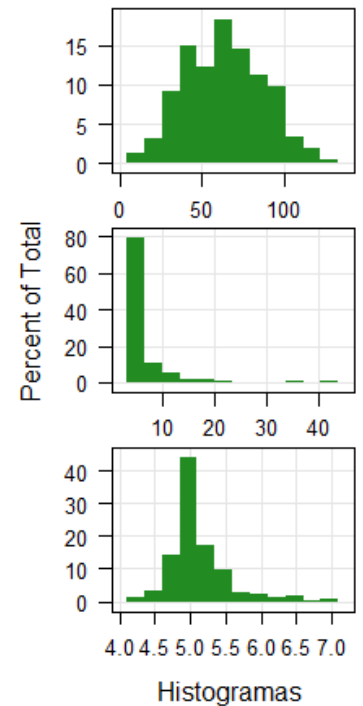
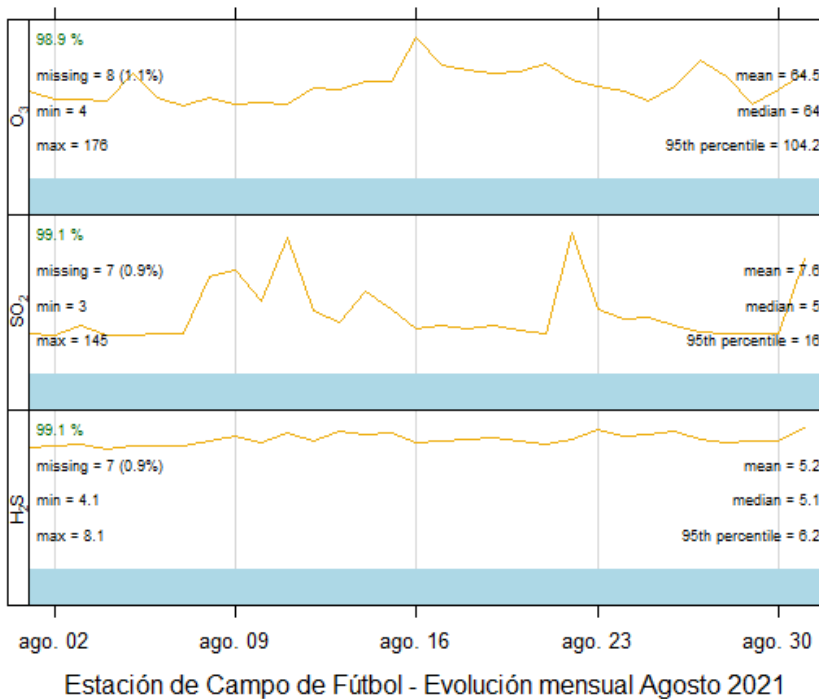



### Gráfica de evolución mensual del NH<sub>3</sub>, CO y PM<sub>10</sub>

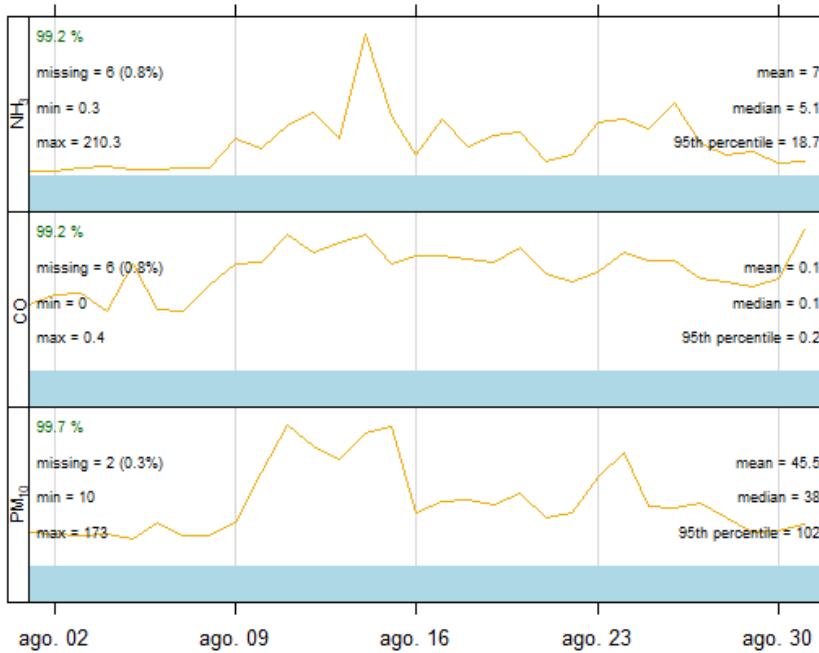

Estación de Campo de Fútbol - Evolución mensual Agosto 2021

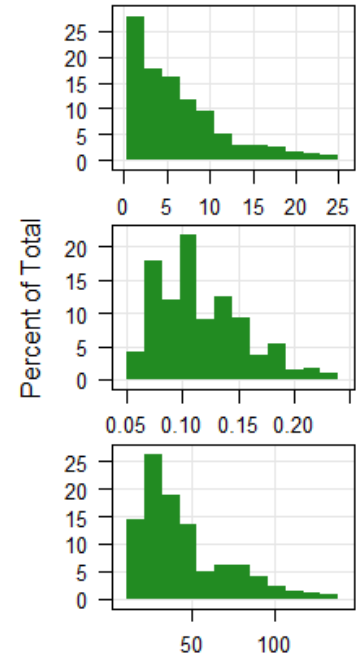

Histogramas

### Gráfica de evolución mensual del Tolueno, Etilbenceno y Benceno

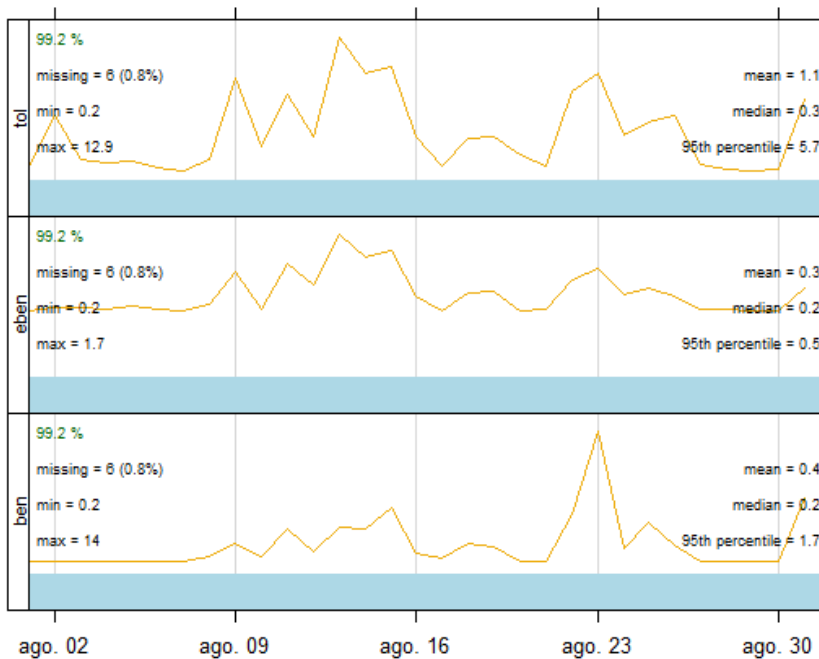

Estación de Campo de Fútbol - Evolución mensual Agosto 2021

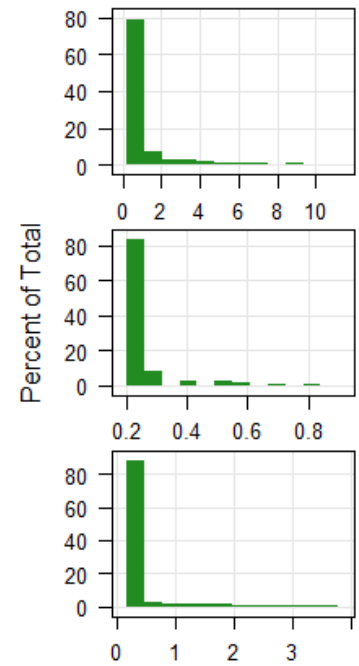

Histogramas



## VALORACIÓN DIARIA DE CALIDAD DEL AIRE

Adaptado según la metodología señalada en la Resolución de 2 de septiembre de 2020, de la Dirección General de Calidad y Evaluación Ambiental, por la que se modifica el Anexo de la Orden TEC/351/2019, de 18 de marzo, por la que se aprueba el Índice Nacional de Calidad del Aire.

### O<sub>3</sub> Agosto 2021



### PM<sub>10</sub> Agosto 2021



### NO<sub>2</sub> Agosto 2021



### SO<sub>2</sub> Agosto 2021



### Leyenda de la valoración del aire

SO <sub>2</sub>		PM <sub>2,5</sub>		PM <sub>10</sub>		O <sub>3</sub>		NO <sub>2</sub>		CATEGORÍA DEL ÍNDICE
0	100	0	10	0	20	0	50	0	40	BUENA
101	200	11	20	21	40	51	100	41	90	RAZONABLEMENTE BUENA
201	350	21	25	41	50	101	130	91	120	REGULAR
351	500	26	50	51	100	131	240	121	230	DESFAVORABLE
501	750	51	75	101	150	241	380	231	340	MUY DESFAVORABLE
751-1250		76-800		151-1200		381-800		341-1000		EXTREMADAMENTE DESFAVORABLE

Los valores de todos los contaminantes de la tabla están expresados en µg/m<sup>3</sup>

PM<sub>10</sub>, PM<sub>2,5</sub>: media móvil de las 24 horas anteriores.

O<sub>3</sub>: Media móvil de las 8 horas anteriores.

NO<sub>2</sub> SO<sub>2</sub> : media horaria.

Las concentraciones que superen el valor del máximo mostrado en la categoría “EXTREMADAMENTE DESFAVORABLE” no se tienen en cuenta para el cálculo del índice, ya que se consideran erróneos.



## Recomendaciones para la salud

El índice de calidad del aire incorpora recomendaciones sanitarias para la población en general y para la población sensible, en línea con las recomendaciones sanitarias del índice de calidad del aire europeo. La población sensible incluye tanto a adultos como a niños con problemas respiratorios como a adultos con afecciones cardiacas.

Calidad del aire	Mensajes para la salud	Recomendaciones para la salud	
		Grupos de riesgo y personas sensibles	Población general
<b>Buena</b>	Calidad del aire satisfactoria	Disfruta de tus actividades al aire libre de manera normal.	Disfruta de tus actividades al aire libre de manera normal.
<b>Razonablemente buena</b>	Calidad del aire aceptable, la contaminación no supone un riesgo para la salud.	Disfruta de tus actividades al aire libre de manera normal.	Disfruta de tus actividades al aire libre de manera normal.
<b>Regular</b>	La calidad del aire probablemente no afecte a la población general, pero puede presentar un riesgo moderado para los grupos de riesgo.	Considera reducir las actividades prolongadas y enérgicas al aire libre. Las personas con asma o enfermedades respiratorias deben seguir cuidadosamente su plan de medicación. Las personas con problemas del corazón pueden experimentar palpitaciones, dificultad en la respiración o fatiga inusual.	Disfruta de tus actividades al aire libre de manera normal. Sin embargo, vigila la aparición de síntomas como tos, irritación de garganta, falta de aire, fatiga excesiva o palpitaciones.
<b>Desfavorable</b>	Toda la población puede experimentar efectos negativos sobre la salud y los grupos de riesgo efectos mucho más serios.	Considera reducir las actividades al aire libre, y realizarlas en el interior o posponerlas para cuando la calidad del aire sea buena o razonablemente buena. Sigue el plan de tratamiento médico meticulosamente.	Considera reducir las actividades prolongadas y enérgicas al aire libre, especialmente si experimentas tos, falta de aire o irritación de garganta.
<b>Muy desfavorable</b>	Condiciones de emergencia para la salud pública, la población entera puede verse seriamente afectada.	Reduce toda actividad al aire libre, y considera realizar las actividades en el interior o posponerlas para cuando la calidad del aire sea buena o razonablemente buena. Sigue el plan de tratamiento médico meticulosamente.	Considera reducir las actividades al aire libre, y realizarlas en el interior o posponerlas para cuando la calidad del aire sea buena o razonablemente buena.
<b>Extremadamente desfavorable</b>	Condiciones de emergencia para la salud pública, la población entera puede verse gravemente afectada.	Evita la estancia prolongada al aire libre. Sigue el plan de tratamiento médico, en su caso, meticulosamente, y acude a un servicio de urgencias si tu estado de salud empeora.	Reduce toda actividad al aire libre y considera realizar las actividades en el interior o posponerlas para cuando la calidad del aire sea buena o razonablemente buena. Utiliza la protección adecuada para los trabajos que deban ser realizados al aire libre.



## DATOS METEOROLÓGICOS

### Datos estadísticos

VARIABLE	Presión atmosférica	Lluvia	Dirección viento	Velocidad viento
Datos capturados (%)	100,0%	100,0%	100,0%	100,0%
Media	935	0,1	2	0,0
Mínimo	929	0,0	0	0,0
Máximo	942	26,9	7	0,0
Mediana	934	0,0	2	0,0
Máximo diario	940	2,2	3	0,0
Máximo octohorario móvil	941	6,7	5	0,0
Máxima móvil diaria	940	2,2	3	0,0
Percentil 95	939	0,0	4	0,0
Percentil 99	941	0,0	5	0,0

Valores expresados en: humedad relativa (%), lluvia (L/m<sup>2</sup>), radiación solar (W/m<sup>2</sup>), Presión barométrica (mmHg), temperatura (°C), velocidad del viento (m/s); procedentes de datos horarios

Estadísticos calculados en hora solar (UTC)

Sensor de radiación solar relativa dado de baja.

### Rosa de los vientos

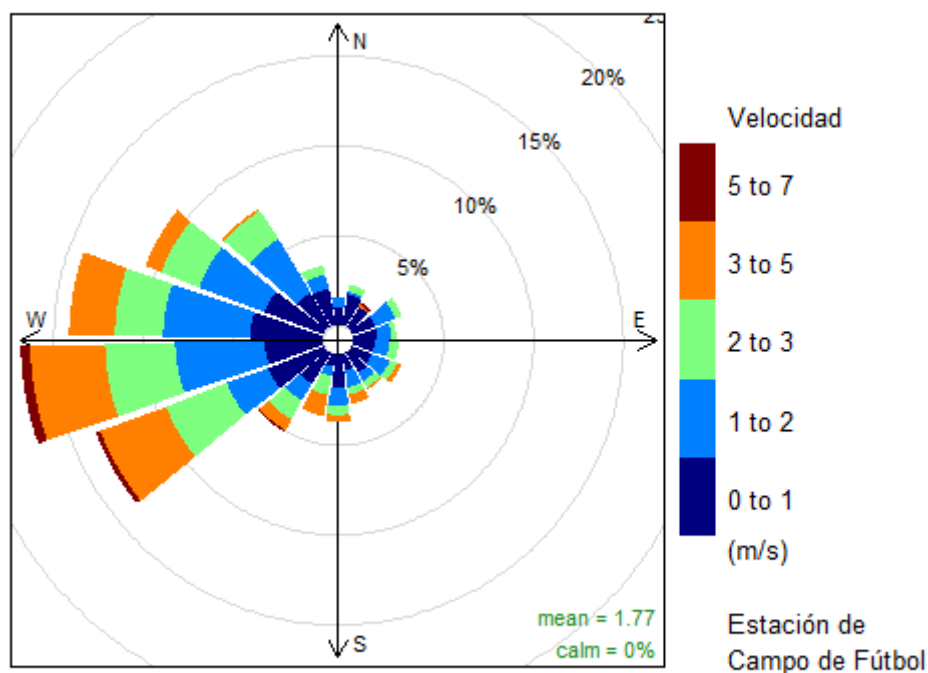

Frequency of counts by wind direction (%)



### Gráficos de evolución mensual de los parámetros meteorológicos.

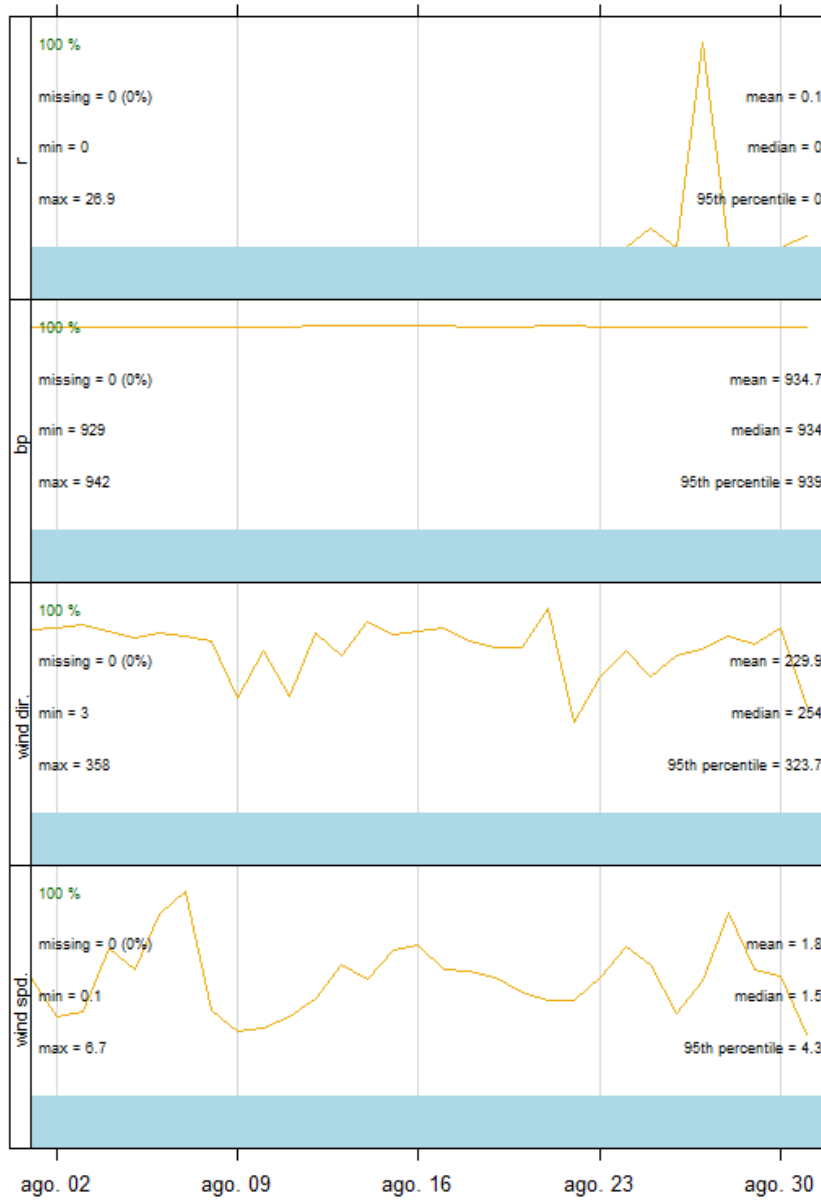

Estación de Campo de Fútbol - Evolución mensual Agosto 2021

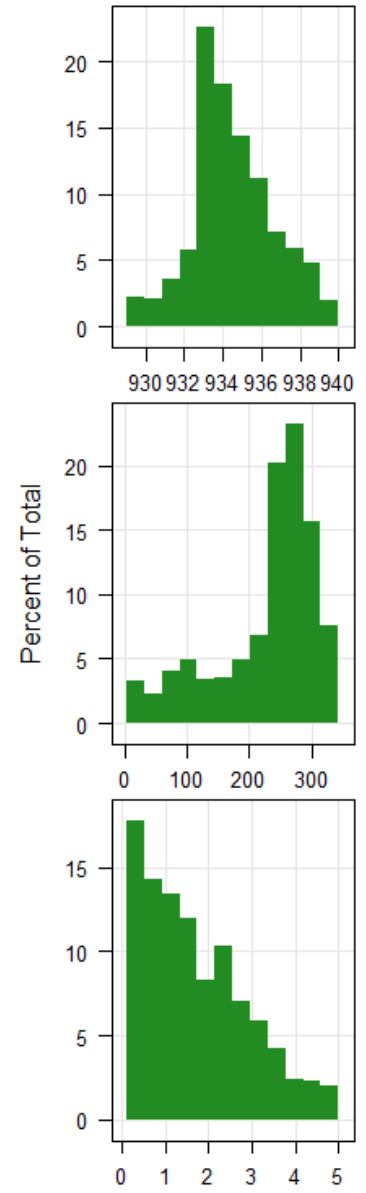

Histogramas

## EPISODIOS AFRICANOS

Datos provisionales de días con aportación de fuentes naturales a los niveles de material particulado:

Agosto de 2021						
LUNES	MARTES	MIÉRCOLES	JUEVES	VIERNES	SÁBADO	DOMINGO
						1
2	3	4	5	6	7	8
9	10	11	12	13	14	15
16	17	18	19	20	21	22
23	24	25	26	27	28	29
30	31					

- Día con aportación
- Día sin aportación

Fuente: Ministerio para la transición ecológica y el reto demográfico. Mediante un acuerdo de encomienda de gestión con la Agencia Estatal Consejo Superior de Investigaciones Científicas elabora un informe de que pueden afectar a los niveles de partículas en suspensión de las redes de calidad del aire. Dicho informe se difunde a los responsables de las redes y a otros organismos interesados y se publica en la página web del MITECO en "Inicio/Calidad y evaluación ambiental/Atmósfera y calidad del aire/Calidad del aire/Evaluación y datos de calidad del aire/Fuentes naturales" <https://www.miteco.gob.es/es/calidad-y-evaluacion-ambiental/temas/atmosfera-y-calidad-del-aire/calidad-del-aire/evaluacion-datos/fuentes--turales/default.aspx>

## SUPERACIONES

Superación VL <sub>diario</sub> de partículas para la protección de la salud humana	
FECHA	CONCENTRACIÓN µg/m <sup>3</sup>
10/08/2021	66,38
11/08/2021	99,00
12/08/2021	84,17
13/08/2021	75,13
14/08/2021	92,58
15/08/2021	98,17
20/08/2021	51,46
23/08/2021	62,58
24/08/2021	80,00



## REFERENCIAS

Real Decreto 102/2011, de 28 de enero, relativo a la mejora de la calidad del aire.

Real Decreto 39/2017, de 27 de enero, por el que se modifica el Real Decreto 102/2011, de 28 de enero, relativo a la mejora de la calidad del aire.

R version 2.15.2 (2012-10-26) -- "Trick or Treat". Copyright (C) 2012 The R Foundation for Statistical Computing ISBN 3-900051-07-0. Platform: i386-w64-mingw32/i386 (32-bit)

R Core Team (2012). R: A language and environment for statistical computing. R Foundation for Statistical Computing, Vienna, Austria. ISBN 3-900051-07-0, URL <http://www.R-project.org/>.